



PLOCHY S ROZDÍLNÝM ZPŮSOBEM VYUŽITÍ

- | | | |
|------|-------|--|
| STAV | NÁVRH | |
| | | PLOCHY SMÍŠENÉ OBYTNÉ |
| | | PLOCHY MÍSTNÍCH A VEŘEJNĚ PŘÍSTUPNÝCH ÚČELOVÝCH KOMUNIKACÍ |

HRANICE

- | | | |
|------|-------|---|
| STAV | NÁVRH | |
| | | HRANICE ZASTAVĚNÉHO ÚZEMÍ K 1. 8. 2021 |
| | | HRANICE ZASTAVĚNÉHO ÚZEMÍ K 14. 4. 2023 |
| | | ZASTAVITELNÉ PLOCHY S OZNAČENÍM
(ČÍSLO ZMĚNY / OZNAČENÍ ZASTAVITELNÉ PLOCHY) |

DOPRAVNÍ INFRASTRUKTURA

- | | | |
|------|-------|-------------------|
| STAV | NÁVRH | |
| | | MÍSTNÍ KOMUNIKACE |

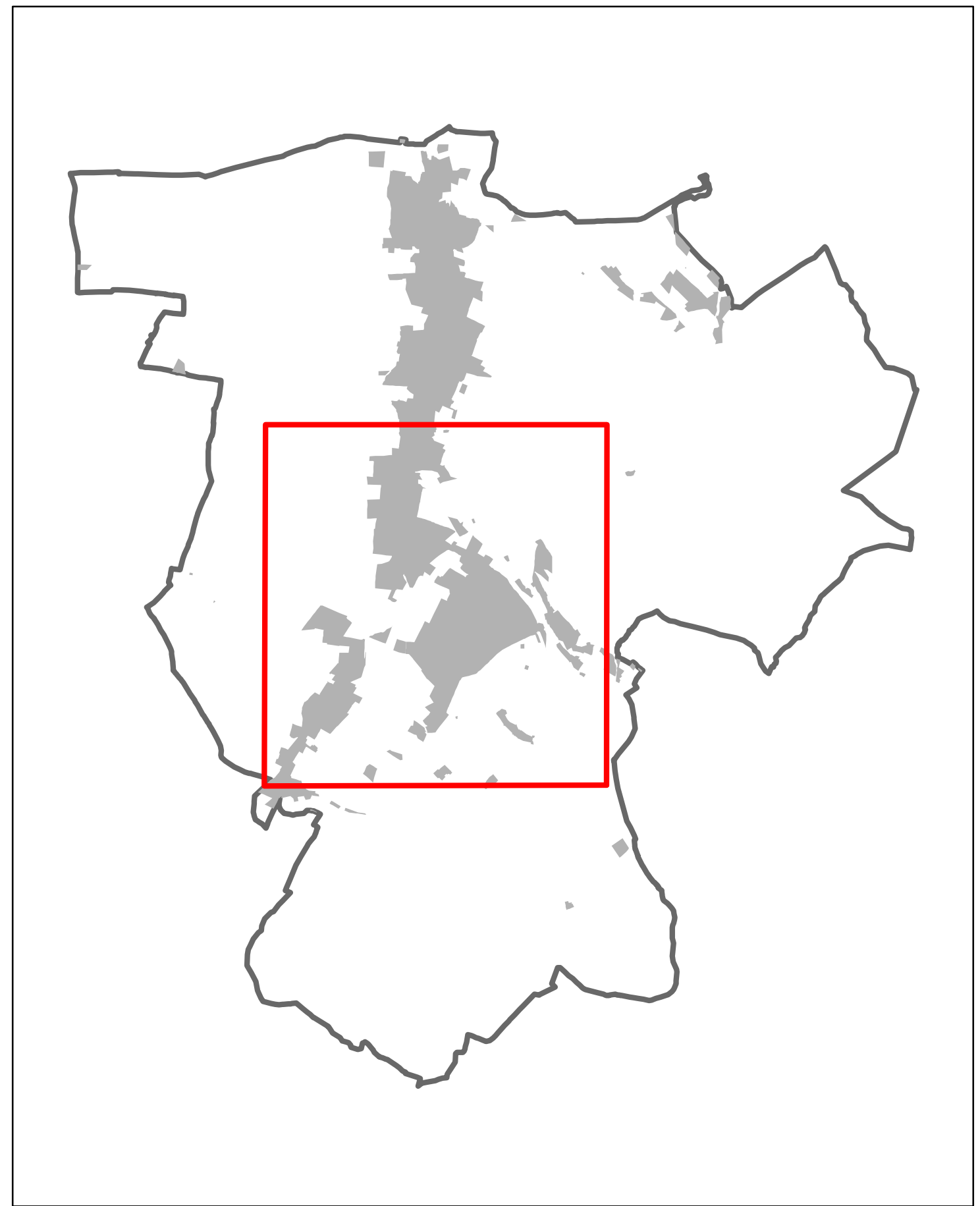

ZMĚNA Č. 3 ÚZEMNÍHO PLÁNU HUKVALDY	
NÁVRH – GRAFICKÁ ČÁST	
NÁVRH PRO VEŘEJNÉ PROJEDNÁNÍ – 2023	
Objednatel:	Obec Hukvaldy
Pořizovatel:	Magistrát města Frýdku-Místku
Zhotovitel:	Institut regionálních informací, s.r.o.
Osoba oprávněná podle zvláštního právního předpisu k projektové činnosti ve výstavbě: Ing. arch. Michal Hadlač	
Číslo autorizace:	03 497
Projektanti:	Mgr. Jakub Kura Mgr. Radmila Hadlačová
<small>Ověřovací razítka</small>	
DOPRAVA	1 : 5 000 A3